



## Distrito Escolar No. 11 de Colorado Springs 2004 Plan Principal

En 2004 ciudadanos dirigieron el grupo Largo Plazo del Estudio (LRSUS) actualizó la Cinco inversión de capital del Año del Distrito y Financiación las direcciones del Plan (Plan Principal). Este plan dirige todas las necesidades principales del Distrito para los próximos cinco años en las categorías de: la Renovación Principal (lo que necesita mantener edificios existentes que van); las Mejoras Principales (lo que necesita mejorar nuestros edificios); y la Utilización (lo que necesita dirigir la escuela los asuntos de la capacidad, como escuelas nuevas y adiciones). **La suma identificó la necesidad para el activo fijo es \$131,7 millones.**

Los miembros del grupo de trabajo de LRSUS propusieron un bono general de la obligación de financiar estas necesidades. La pregunta del bono entró la elección de Noviembre 2004, pero una pregunta de la votación de compañero que hubiera levantado los impuestos y la financiación permitida del bono falló estrechamente.

El Distrito planea reintroducir la pregunta del aumento del límite de exacción de tributos de molino en la elección de Noviembre 2005.

### La Renovación de Facilidades Necesitadas – Por Tipo (\$38,397,300 total)

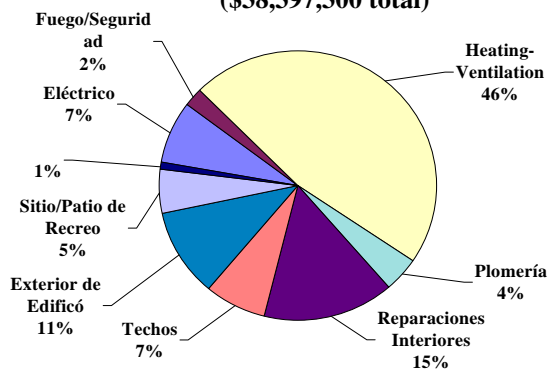

### Escuelas Elemental D-11 Educa En O Sobre La Capacidad

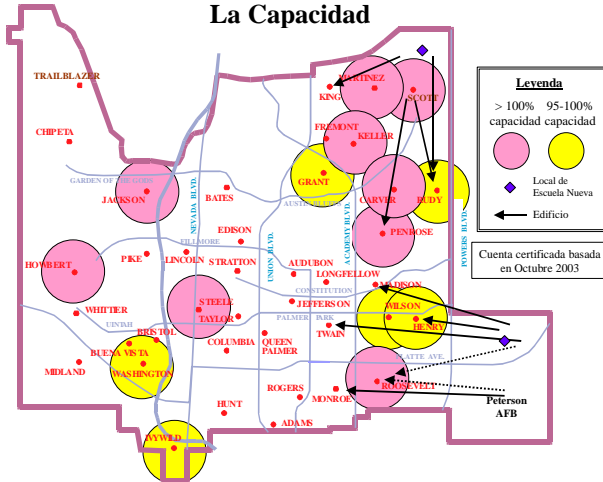

### 2004 Resumen Del Programa De El Plan Principal

	Programa de Presupuestos
<b>Renovación Principal</b>	
La Renovación de las Facilidades Principal	\$38,397,300
La Renovación de la Tecnología Principal	\$14,517,000
Subtotal	<b>\$52,914,300</b>
<b>Mejoras Principales</b>	
Aire Acondicionado (13 escuelas)	\$11,418,000
Laboratorios de Computadoras con Aire Acondicionado	\$3,220,000
Aire Acondicionado en la Escuela Edison	\$1,000,000
Abrir Modulas (escuelas elementales)	\$6,900,000
Tecnología Infraestructura de Tecnología.	\$6,860,000
Estudio para Aprender de Distancia/Laboratorios	\$2,500,000
Mejora de Facilidades Científica	\$3,551,000
Proyectos de Sitios Determinados	\$6,000,000
Otros Proyectos de Mejora	\$5,780,000
Proyecto de Mejora de Pedestre/Vehículo	\$947,600
Subtotal	<b>\$48,176,600</b>
<b>La Utilización Principal</b>	
Nueva Escuela de Elem al NE	\$8,400,000
Nueva Escuela de Elem al SE	\$8,400,000
Adición en la Escuela Doherty (400 asientos)	\$5,000,000
La Compra de CIVA & la Adición	\$3,150,000
Expansión de Modulas en la Escuela Midland	\$500,000
Estudio de Limites	\$100,000
Subtotal	<b>\$25,550,000</b>
<b>Costo de Programa/Adm. De Proyecto.</b>	<b>\$5,059,100</b>
<b>Suma Total incluyendo Adm.</b>	<b>\$131,700,000</b>

### Los Ejemplos de Proyectos Principales

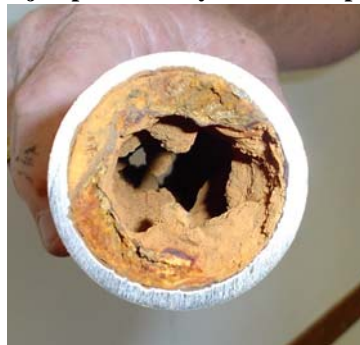

Salir la línea del vapor; atascó línea de flotación; bomba caduca de condensate de vapor (50 años de edad; vida útil normal = 25 años)

**Para más información va al Internet del Distrito 11 :<http://www.cssd11.k12.co.us>**

# Elección 2005

## La Pregunta de Votación de Tapa de Exacción de Tributos de Molino Para Financiar el Plan Principal

### 2004 Avería Principal del Plan por Sitio

Sitio de Educación	Total del Sitio
<b>ESCUELAS ELEMENTAL</b>	
ADAMS	\$257,000
AUDUBON	\$1,147,500
BATES	\$289,500
BRISTOL	\$902,500
BUENA VISTA	\$550,600
CARVER	\$223,000
CHIPETA	\$341,000
COLUMBIA	\$946,000
EDISON	\$769,500
FREMONT	\$1,708,000
GRANT	\$2,193,000
HENRY	\$375,500
HOWBERT	\$225,500
HUNT	\$711,000
IVYWILD	\$745,500
JACKSON	\$837,500
JEFFERSON	\$236,500
KELLER	\$1,523,000
KING	\$631,000
LINCOLN	\$574,000
LONGFELLOW	\$2,424,500
MADISON	\$590,500
MARTINEZ	\$213,600
MIDLAND	\$1,544,500
MONROE	\$211,500
PENROSE	\$1,392,000
PIKE	\$655,500
QUEEN PALMER	\$416,000
ROGERS	\$699,500
RUDY	\$1,104,000
SCOTT	\$141,000
STEELE	\$808,800
STRATTON	\$423,000
TAYLOR	\$723,500
TRAILBLAZER	\$136,000
TWAIN	\$423,000
WASHINGTON	\$1,640,500
WHITTIER	\$458,500
WILSON	\$2,102,000
NEW SE ELEMENTARY	\$8,400,000
NEW NE ELEMENTARY	\$8,400,000
<b>ESCUELAS INTERMEDIAS</b>	
EAST	\$2,797,000
HOLMES	\$3,672,000
IRVING	\$1,071,500
JENKINS	\$247,500
MANN	\$3,091,000
NORTH	\$1,626,100
RUSSELL	\$1,300,500
SABIN	\$631,000
WEST	\$547,000
<b>PREPARATORIA</b>	
CORONADO	\$4,207,500
DOHERTY	\$6,827,500
MITCHELL	\$5,230,000
PALMER	\$4,956,000
WASSON	\$3,226,500
TESLA EOC	\$121,000
THE BJOOL SCHOOL	\$709,300
<b>ESCUELAS CHARTER</b>	
CIVA	\$3,193,000
CPS	\$63,000
EMERSON-EDISON	\$2,404,000
GLOBE	\$65,000
LIFE SKILLS	\$74,000
ROOSEVELT-EDISON	\$1,680,500
<b>CENTRO DE APOYO</b>	
ADMINISTRACIÓN	\$2,364,000
FACILIDADES	\$199,000
PLAN DE TECNOLOGÍA	\$23,877,000
ESTADIO DE GARRY BARRY	\$815,000
VARIOS	\$3,320,000

**La Comparación de la Área de Pikes Peak 2005 y los Impuestos de Exacciones de tributos del Molino ( Mill Levies) para las Escuelas**

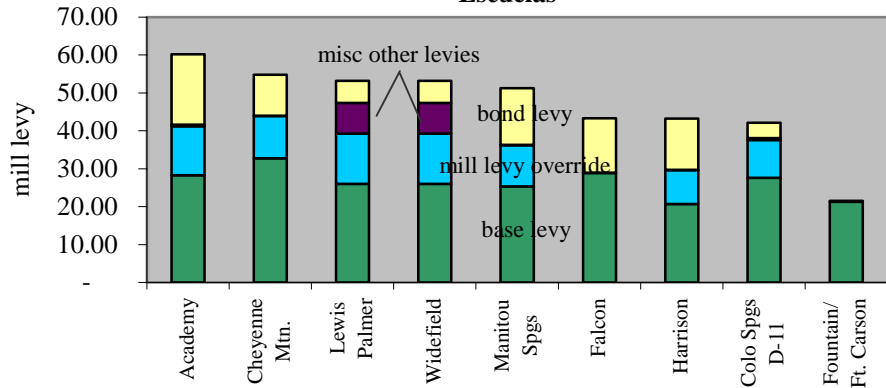

**La Pregunta de Votación de Tapa de Exacción de Tributos de Molino:**  
 ¿RECAUDARA EL MOLINO REQUERIDO PARA LA DEVOLUCION DE LOS BONOS APROBADOS POR LOS VOTANTES DE EL DISTRITO 11 EN EL 2 DE NOVIEMBRE DE 2004, SEA EXCLUIDO DEL LIMITE DE EXACCION DE TRIBUTOS DE MOLINO APROBADO POR LOS VOTANTES DEL DISTRITO EN EL 7 DE NOVIEMBR DE 2000?

**Preguntas de Frecuencia:**

**1. ¿Por qué necesitamos nosotros otra pregunta de la elección, yo pensé que aprobamos el bono el año pasado?**

Mientras votantes aprobaron la autorización del Distrito para publicar los bonos el año pasado, ellos no pasaron la medida que levantaría la tapa de exacción de tributos de molino de distrito o límite. La exacción de tributos del molino puso en práctica en 2000 como parte de la exacción de tributos del molino del distrito hace caso omiso la elección.

**2. ¿Qué certezas hay que el bono avanza será gastado en el proyecto aprobado?**

El Distrito ya ha adoptado una Mejora Principal que Gasta el Plan que crea un comité del descuido de ciudadano para mirar sobre el programa y aprobar los cambios de proyecto. Además, el plan tiene un requisito que algún cambio significativo requerirá la aprobación por una super-mayoría del Consejo de Educación.

Aumento Estimado de Impuestos Propietarios D-11 en el 2006			
Valoración de Casa	\$150,000	\$200,000	\$250,000
Evaluación de Proporción	7.96%	7.96%	7.96%
Valor Valorado	\$11,940	\$15,920	\$19,900
Aumento estimado de Tapa de Exacción de tributos de Molino (Mill Levy)	4.000	4.000	4.000
El Impuesto Anual estimado de Bonos Nuevos	\$48	\$64	\$80
Varias Otra Reducciones de Exacción de tributos de Molin	(2.000)	(2.000)	(2.000)
Aumento estimado de Impuestos Neto	\$24	\$32	\$40